



# INSCRIPTIONS SCOLAIRES

Combs-la-Ville



Reçu le :

à remplir par l'administration

## JUSTIFICATIFS À FOURNIR

- JUSTIFICATIF DE DOMICILE DE MOINS DE 3 MOIS (quittance de loyer, facture eau gaz électricité, impôts)  
*En cas d'hébergement : attestation sur l'honneur, copie de la pièce d'identité et copie d'un justificatif de domicile de l'hébergeant*
- COPIE DU LIVRET DE FAMILLE OU EXTRAIT DE L'ACTE DE NAISSANCE DE L'ENFANT
- COPIE DE LA PAGE DE VACCINATION DU CARNET DE SANTE
- En cas de séparation ou divorce, JUSTIFICATIF RELATIF A LA GARDE DE L'ENFANT (jugement du tribunal, ordonnance du juge ou attestation sur l'honneur de séparation)

**DÉPÔT DU DOSSIER : par mail : [scolaire@mairie-combs-la-ville.fr](mailto:scolaire@mairie-combs-la-ville.fr)**

**Ou auprès du service scolaire à l'Hôtel de Ville — (01.64.13.16.75 ou 01.64.13.16.74)**

## FICHE DE RENSEIGNEMENTS

### Situation familiale :

Célibataire  Marié(e)  Pacsé(e)  Union libre  Séparé(e)  Divorcé(e)  Veuf(ve)

### RESPONSABLE 1

Qualité :  Père -  Mère -  Beau parent -  Tuteur

Nom :  
Prénom :

Date de naissance :

Adresse :  
Profession :

N° de téléphone :  
E-mail :

### RESPONSABLE 2

Qualité :  Père -  Mère -  Beau parent -  Tuteur

Nom :  
Prénom :

Date de naissance :

Adresse :  
Profession :

N° de téléphone :  
E-mail :

## INFORMATION CAF

Nom du titulaire de l'allocation :  
Numéro allocataire :

### LES ENFANTS (jusqu'à 10 ans ou CM2)

<b>NOM</b>			
<b>PRENOM</b>			
<b>SEXE</b>	M <input type="checkbox"/>	F <input type="checkbox"/>	M <input type="checkbox"/> F <input type="checkbox"/>
<b>DATE DE NAISSANCE</b>			
<b>LIEU DE NAISSANCE</b>			
<b>Scolarité (uniquement si l'enfant est déjà dans une école)</b>			
<b>Nom de l'école</b>			

<b>NOM</b>			
<b>PRENOM</b>			
<b>SEXE</b>	M <input type="checkbox"/>	F <input type="checkbox"/>	M <input type="checkbox"/> F <input type="checkbox"/>
<b>DATE DE NAISSANCE</b>			
<b>LIEU DE NAISSANCE</b>			
<b>Scolarité (uniquement si l'enfant est déjà dans une école)</b>			
<b>Nom de l'école</b>			

### PERSONNES AUTORISÉES À RÉCUPÉRER L'ENFANT OU À CONTACTER EN CAS D'URGENCE

CONTACT 1	CONTACT 2
<b>Nom</b> <b>Prénom</b> <b>Téléphone</b> <b>Lien avec l'enfant</b>	<b>Nom</b> <b>Prénom</b> <b>Téléphone</b> <b>Lien avec l'enfant</b>

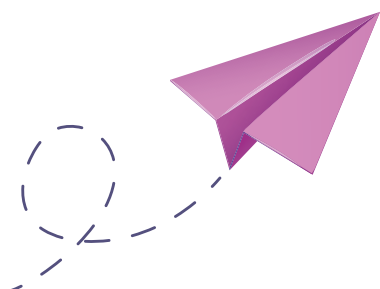

Le Maire de Combs-la-Ville est le responsable de traitement de vos données personnelles qu'elle collecte. Les informations recueillies font l'objet d'un traitement informatique destiné à créer votre dossier d'inscription scolaire.

Les informations sont conservées pour une durée de 2 ans conformément aux obligations légales ou aux finalités poursuivies par le service Conformément à la réglementation en vigueur relative à la protection des données (Règlement Européen n° 2016-679 ; Loi Informatique et Libertés n° 78-17 du 6 janvier 1978), vous bénéficiez d'un droit d'accès, d'opposition, de rectification, d'effacement et à la limitation du traitement des informations qui vous concernent. Vous pouvez exercer ces droits en vous adressant au service Scolaire - Enfance - Mairie de Combs-la-Ville - Esplanade Charles de Gaulle - CS 10570 - 77383 COMBS-LA-VILLE Tél. : 01.64.13.16.75 et 01.64.13.16.74). Pour toute information relative à vos données personnelles, vous pouvez contacter notre Délégué à la Protection des Données et/ou introduire une réclamation auprès de la Commission Nationale de l'Informatique et des Libertés (CNIL). Vous trouverez des renseignements au lien suivant : <https://www.cnil.fr/fr/cnil-direct/question/844>.